

# Femmes et Logistique / Supply Chain

quels enjeux d'attractivité et de santé sécurité ?



Entreprises et Santé

*Avenir de la relation au travail*



**Préventica**

**TOULOUSE** 19 > 21 SEPT.



Samya  
Bellhari-Trahin  
GXO Logistics



Thomas  
Daudré-Vignier  
BUT



Baptiste  
Truillet  
Soter Analytics



Marie-Laure  
Furgala  
KEDGE BS/ FSC

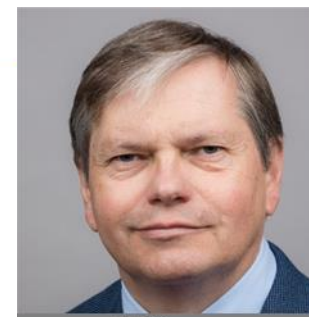

Philippe  
Garabiol  
COCT- Mre du Travail



Jacques  
Bouvet  
Cercle E & S

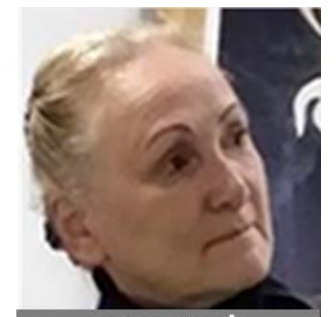

Anne-Marie  
de Vaivre  
Cercle E & S

**Mercredi 20 septembre 2023** 11h15-12h30 Salle Plénière







## Jacques Bouvet

### Président du Cercle Entreprises et Santé



Club  
Interne



Rayonnement  
Réseaux



**Entreprises et Santé**

*Avenir de la relation au travail*



Club  
Interne



Rayonnement  
Réseaux



**Think-tank / Do-tank dédié à la santé au travail, à l'avenir de la relation au travail et à la Responsabilité Sociétale en action.**

**Créé en 2006, le Cercle réunit tous les mois des entreprises et organisations aux programmes préfigurants.**  
***Ouvert aux entreprises, collectivités & organisations professionnelles.***

[www.cercle-es.com](http://www.cercle-es.com)





Anne-Marie de Vaivre  
Cercle E & S

## Anne-Marie de Vaivre

## Cercle Entreprises et Santé



Entreprises et Santé

*Avenir de la relation au travail*

# Logistique / supply chain : un secteur crucial !

## France :

- 10% du PIB
- Env 200 Mds CA,
- Plus d'1,8 million d'emplois

## France :

30 % de femmes ?

*En accroissement rapide depuis 5 – 8 ans*



# Logistique / supply chain : un secteur crucial en France

## ...avec appel et rôle croissants des femmes .. dans toutes fonctions !

### Les femmes et la logistique : favoriser leur embauche

Auteur : Renata Dos Santos-Quentin

Publié le : 08 mars 2021

Rayonnement Réseaux

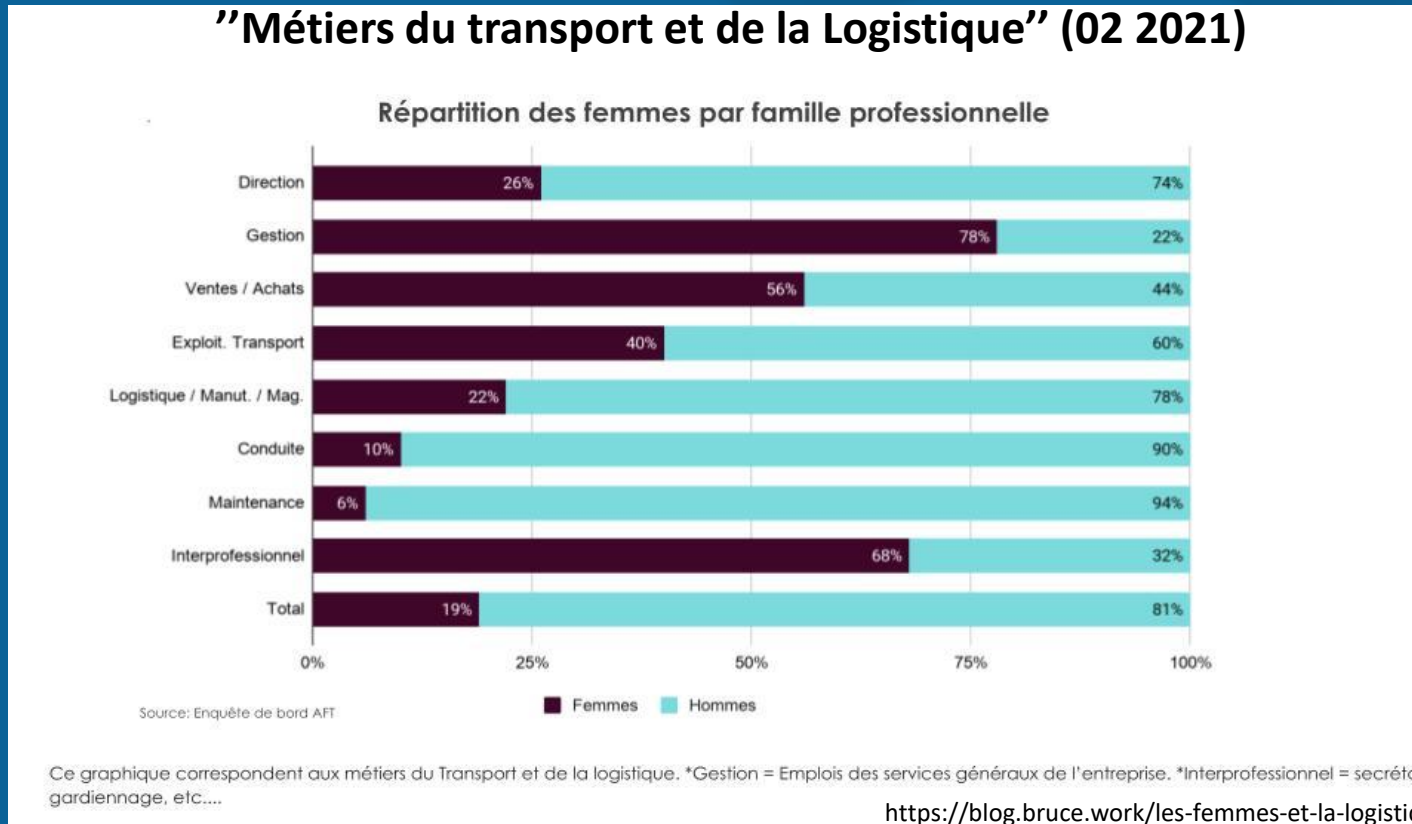

ACTUALITÉS

### FEMMES DE SUPPLY

LE PODCAST INSPIRANT DÉDIÉ AUX FEMMES DE LA SUPPLY CHAIN & DE LA LOGISTIQUE

Disormais, selon l'Insee, « la moitié des emplois en France sont occupés par des femmes ». Néanmoins, dans son étude intitulée « Secteurs féminisés : la parité s'éloigne encore », l'Institut souligne que « la plupart des secteurs et des professions sont à dominante d'un des deux sexes. Malgré une féminisation progressive de la population active, les femmes restent majoritairement dans les métiers de services et de soins, et moins dans les métiers de la logistique ».

<https://blog.bruce.work/les-femmes-et-la-logistique>



# Logistique / supply chain : un secteur crucial mondialement .. ...avec appel et rôle croissants des femmes .. dans toutes fonctions !



STAMFORD, Conn., June 29, 2023

## Gartner Says 26% of Supply Chain C-Suite Roles Now Filled by Women

However, Frontline Roles Lag in Recruitment and Retention

Women have made a strong comeback to the supply chain workforce in 2023, with gains at nearly every level of leadership, according to a survey by Gartner, Inc. The advances were particularly



September 13, 2023 | By Marina Mayer



The **Women in Supply Chain award** honors female supply chain leaders and executives whose accomplishments, mentorship and examples set a foundation for women in all levels of a company's supply chain network. This year, *Food Logistics* and *Supply & Demand Chain Executive* received over 400 submissions, the highest amount of applications not only for this award, but also for all of their awards.

Figure 1: Representation of Women in Supply Chain at Leadership Level

### Representation of Women in Supply Chain Increased at Almost All Levels of Leadership

Mean Percentage

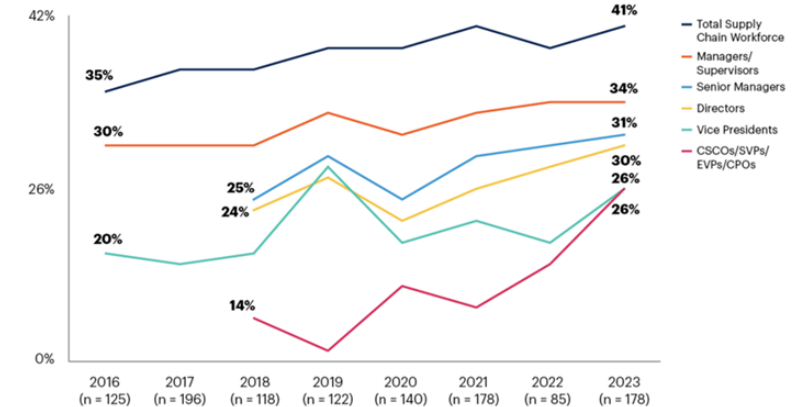

n = end-user respondents

Q. Thinking about all the full-time employees in your supply chain organization/business unit, what percentage is female?  
Q. (Managers/Supervisors), Q. (Senior Managers), Q. (Directors), Q. (Vice Presidents)

Source: 2023 Gartner Women in Supply Chain Survey

Note: 2019 onwards, excludes revenue <\$100 million, Senior Managers/Directors not available in 2016,2017; CSCOs/SVPs/EVPs/CPOs calculated based on open-end title of most senior woman

782731\_C

Gartner.

# France : des initiatives et des réseaux se montent ...



Depuis 2020 : Interlocuteur officiel des pouvoirs publics



# Femmes et Logistique / Supply Chain

quels enjeux d'attractivité et de santé sécurité ?



Entreprises et Santé

*Avenir de la relation au travail*



**Préventica**

**TOULOUSE** 19 > 21 SEPT.



Samya  
Bellhari-Trahin  
GXO Logistics



Thomas  
Daudré-Vignier  
BUT



Baptiste  
Truillet  
Soter Analytics



Marie-Laure  
Furgala  
KEDGE BS/ FSC



Philippe  
Garabiol  
COCT- Mre du Travail



Jacques  
Bouvet  
Cercle E & S

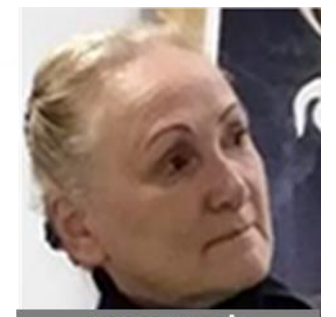

Anne-Marie  
de Vaivre  
Cercle E & S

**Mercredi 20 septembre 2023** 11h15-12h30 Salle Plénière





## Samya Bellhari-Trahin

Responsable Ergonomie, QVT,  
Maintien dans l'emploi & Gestion du handicap,  
**GXO Logistics**







## Thomas Daudré-Vignier

Directeur des sites Logistiques, BUT  
Président de PI'L'es, Pôle d'Intelligence Logistique





### PROJET EXPERIMENTAL : RECRUTER DES FEMMES EN SITUATION MONOPARENTALE EN LOGISTIQUE

Le Pôle vous informait courant avril du lancement d'un projet expérimental sur la garde d'enfants au domicile en horaires décalés pour des familles en situation monoparentale souhaitant accéder à des emplois logistiques sur la zone de Chesnes. Après des premiers échanges avec les entreprises, qui ont soulevé d'autres questions, le Comité de pilotage a affiné le projet  
-> [Lire la suite](#)



### LA PRÉVENTION DES RISQUES MISE À L'HONNEUR LORS D'UNE NOUVELLE MATINALE DE LA PRÉVENTION

Plus de soixante personnes (direction de site, responsable QSE, responsable RH..) étaient rassemblés ce mercredi 26 avril au sein de la CCI Nord Isère pour échanger autour de la prévention des risques professionnels. Pilotée par le Pôle d'Intelligence Logistique et la CARSAT Rhône-Alpes, cette Matinale s'orientait autour de 3 sujets clefs des entrepôts : Le  
-> [Lire la suite](#)



### #BIENNALELOG23 : TOUS RÉUNIS AUTOUR DE L'EMPLOI ET L'ATTRACTIVITÉ DANS LA FILIÈRE LOGISTIQUE ET TRANSPORT LORS DE LA SOIRÉE DE CLÔTURE DE LA BIENNALE DE LA LOGISTIQUE

La Biennale de la logistique, événement de promotion de la filière, organisée par le Pôle d'Intelligence Logistique s'est clôturée le jeudi 30 mars avec plus de 200 personnes présentes au sein de The Village Outlet, Villefontaine. « Une vingtaine d'évènements ont été organisée sur la Région durant le mois de mars par le Pôle et ses  
-> [Lire la suite](#)



**Thomas Daudré-Vignier** • 1er  
 Directeur Sites Logistiques chez BUT  
 5 mois •

#BUT  
 Il y'a des victoires silencieuses qui méritent d'être mises en avant ! 🏆  
 Cela fait exactement 730 jours, soit 2 ans que le site logistique de Mions n'a pas eu à déclarer d'accident de travail ! 🙌  
 Bravo 🎉 aux équipes 👥 👷 👷 👷 à leurs responsables et à notre HSE

But ça ne se raconte pas, ça se vit !

👍❤️🔥 951      33 commentaires • 7 republications







## Marie-Laure Furgala

Dir Master ISLI, KEDGE BS  
COMEX France Supply Chain, 'Communauté des Femmes'







**Baptiste Truillet**

**Ergonome**  
**Soter Analytics**







**Philippe Garabiol**

**Secrétaire Général du COCT  
Ministère du Travail**





# Echanges, discussions, éclairages ...

**CERLE** Entreprises et Santé  
Avenir de la relation au travail

**Préventica**  
TOULOUSE 19 > 21 SEPT.



Samya  
Bellhari-Trahin  
GXO Logistics



Thomas  
Daudré-Vignier  
BUT



Baptiste  
Truillet  
Soter Analytics



Marie-Laure  
Furgala  
KEDGE BS/ FSC



Philippe  
Garabiol  
COCT- Mre du Travail



Jacques  
Bouvet  
Cercle E & S

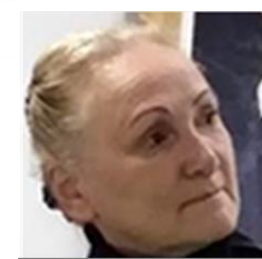

Anne-Marie  
de Vaivre  
Cercle E & S

**Mercredi 20 septembre 2023** 11h15-12h30 Salle







# Trois UX-Forum®



## Femmes et Santé Globale au Travail

quels enjeux, quels impacts et quelles évolutions, .... pour quelles responsabilités des acteurs ?

**CERLE** Entreprises et Santé  
Avenir de la relation au travail

**Préventica TOULOUSE 19 > 21 SEPT.**

Cyril Cosme OIT France	Florence Chappert ANACT	Sophie Pantel DREETS Occitanie	Anaïs Schoreel Japet Medical	Philippe Garabiol COCT - Mre du Travail	Anne-Marie de Valvre Cercle E & S	Jacques Bouvet Cercle E & S

**Mardi 19 septembre 2023** 16h30-17h30 Salle Plénière

## 3e UX-Forum® Data santé – travail et pilotage de la prévention

**CERLE** Entreprises et Santé  
Avenir de la relation au travail

**Préventica TOULOUSE 19 > 21 SEPT.**

Dr Sylvie Cassadou CREA-ORS Occitane	Dr Michel Niezborsala PREVALY	Inca Ruiz CREA-ORS Occitane	Catherine Levrat - Pinatel ARACT Occitanie	Dr Olivier Palmieri ASMT	Philippe Garabiol COCT - Mre du Travail	Jacques Bouvet Cercle E & S	Anne-Marie de Valvre Cercle E & S	Pierre Plantard Mooveny

**Mercredi 20 septembre 2023** 14h00-15h00 Salle D

## Femmes et Logistique / Supply Chain

quels enjeux d'attractivité et de santé sécurité ?

**CERLE** Entreprises et Santé  
Avenir de la relation au travail

**Préventica TOULOUSE 19 > 21 SEPT.**

Samya Bellhari-Trahin GXO Logistics	Thomas Daudré-Vignier BUT	Baptiste Truillet Soter Analytics	Marie-Laure Furgala KEDGE BS/ FSC	Philippe Garabiol COCT - Mre du Travail	Jacques Bouvet Cercle E & S	Anne-Marie de Valvre Cercle E & S

**Mercredi 20 septembre 2023** 11h15-12h30 Salle Plénière



# Merci à tous !

## Trois UX-Forum®

### Femmes et Santé Globale au Travail

quels enjeux, quels impacts et quelles évolutions,  
.... pour quelles responsabilités des acteurs ?

Entreprises et Santé  
Avenir de la relation au travail

Préventica  
TOULOUSE 19 > 21 SEPT.

Cyril Casse  
TET France

Florence Chappart  
INACT

Sophie Pissot  
PRESTIGEM

Adèle Schmitt  
Expert Medicine

Philippe Verbeke  
CDCT, Océano Food

Emmanuel de Lencquesaing  
Coca-Cola & Co

Arnaud Bouchard  
Cercle E & S

Mardi 19 septembre 2023 16h30-17h30 Salle Plénière

UX FORUM®

### Femmes et Logistique / Supply Chain

quels enjeux d'attractivité et de santé sécurité ?

Entreprises et Santé  
Avenir de la relation au travail

Préventica  
TOULOUSE 19 > 21 SEPT.

Valérie  
Bouffard-Corpe  
M&S CONSULTING

Philippe  
Duchêne-Regnier  
EVS

Basim  
Touati  
Sofin Allocations

Maria Laura  
Figueroa  
EZZOR, SOI F2E

Philippe  
Moulinet  
CDCT, Océano Food

Arnaud  
Bouchard  
Cercle E & S

Arnaud Bouchard  
de Narvaez  
Cercle E & S

Mercredi 20 septembre 2023 11h15-12h30 Salle Plénière

UX FORUM®

Entreprises et Santé  
Avenir de la relation au travail

Préventica  
TOULOUSE 19 > 21 SEPT.

### 3<sup>e</sup> UX-Forum® Data santé – travail et pilotage de la prévention

Entreprises et Santé  
Avenir de la relation au travail

Préventica  
TOULOUSE 19 > 21 SEPT.

Dr. Lucie  
Lévesque  
Université de  
Montréal

Dr. Arnaud  
Bouchard  
Cercle E & S

Dr. Yanyan  
Liu  
Université de  
Lyon

Dr. Catherine  
Lévesque  
Université de  
Montréal

Dr. Pierre  
Perron  
CDCT

Philippe  
Bouchard  
CDCT, Océano Food

Arnaud  
Bouchard  
Cercle E & S

Dr. Lucie  
Lévesque  
Université de  
Montréal

Dr. Yanyan  
Liu  
Université de  
Lyon

Dr. Catherine  
Lévesque  
Université de  
Montréal

Dr. Pierre  
Perron  
CDCT

Philippe  
Bouchard  
CDCT, Océano Food

Arnaud  
Bouchard  
Cercle E & S

Mercredi 20 septembre 2023 14h00-15h00 Salle D

UX FORUM®

UX FORUM®

Replay et documents le 23 septembre 2023  
[www.cercle-es.com](http://www.cercle-es.com)



**Entreprises et Santé**

*Avenir de la relation au travail*



Club  
Interne



Rayonnement  
Réseaux



**Think-tank / Do-tank dédié à la santé au travail, à l'avenir de la relation au travail et à la Responsabilité Sociétale en action.**

**Créé en 2006, le Cercle réunit tous les mois des entreprises et organisations aux programmes préfigurants.**  
***Ouvert aux entreprises, collectivité & organisations professionnelles.***

[www.cercle-es.com](http://www.cercle-es.com)